SYLVIE BEAULAC

AGENT D'ARTISTES • TALENT AGENT

1636, Notre-Dame O,
Montréal (Québec) H3J 1M1
www.sbeaulac.com
info@sbeaulac.com
(514) 875-5115

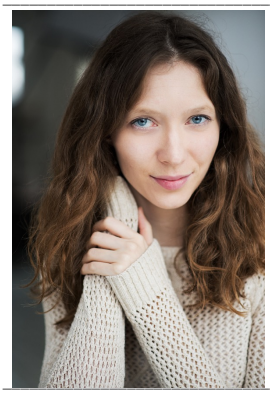

JENNYFER Desbiens

UDA : M-118179
ACTRA : M-06-04778

Hauteur : 1m77
Yeux : Bleus
Cheveux : Blond vénitien
Langues parlées :
Français et anglais (léger accent)

Height: 5'9 ½
Eyes: Blue
Hair: Strawberry Blond
Spoken languages:
French and English (slight accent)

FORMATION • TRAINING

Doctorat en études et pratiques des arts	En cours UQAM
Théâtre d'objet	2019 Yael Rasouli (Saguenay)
Body Scenography	2019 Steven Cohen
Dramaturgie du corps et jeu d'acteur	2019 Benoît Théberge
Mime	2019 Thomas Leabhart (Paris)
Classe de maître en théâtre	2018 Toshiki Okada
Butoh	2017 P'ananza / Yesenia Fuentes
Jeu devant la caméra	2014 Jean-Pierre Bergeron
Mime	2008 - 2016 École de Mime de Montréal
Ateliers de jeu	2010 - 2011 Donnés par Marc St-Martin
Théâtre de mouvement	2008 - 2009 Tenon Mortaise, Cie de théâtre-danse
Marionnette	2009 Association Québécoise des Marionnettistes
Diction anglaise	2007- 2008 Donnés par Renée-Madeleine Le Guerrier
Ateliers de jeu	2007- 2008 Donnés par Otto Heise Jensen
Ateliers de jeu	2007 Donnés par Claude Tremblay
DEC, Arts et Lettres, profil théâtre	2005 Cégep de Jonquière

TÉLÉVISION & CINÉMA • TELEVISION & MOVIES

Eleonore	1er rôle	2019 Réalisateur / Director : Martin Rodolphe Villeneuve
Les arts de la parole	1er rôle	2016 Réalisateur / Director : Olivier Godin
Une invitation	1er rôle	2016 Réalisateur / Director : Julien Beaupré
Escortes	3ième rôle	2015 Réalisateur / Director : Marie-Ève Beaumont
Le Scaphandrier	3ième rôle	2014 Réalisateur / Director : Alain Vézina
Légendes urbaines	3ième rôle	2014 Réalisateur / Director : Chantal Limoges
Lactée	1er rôle	2014 Réalisateur / Director : Andrée-Anne Roussel
Lièvres	3ième rôle	2014 Réalisateur / Director : Dominic Goyer
Destinées	3ième rôle	2013 Réalisateur / Director : Paul Carrière
LOL	3ième rôle	2013 Réalisateur / Director : Pierre Paquin
Ténèbres (court métrage)	1er rôle	2012 Réalisateur / Director : Julien Beaupré
Trauma	3ième rôle	2010 Réalisateur / Director : François Gingras
Offre-moi ton corps	3ième rôle: Intervenante	2009 Réalisateur / Director : Bernard Hébert
Black Box	3ième rôle	2009 Réalisateur / Director : Fabrice Genestral
C.A	3ième rôle	2008 Réalisateur / Director : Podz

COMMERCIAUX • COMMERCIALS

Volkswagen	SOC	2014 Réalisateur / Director : Jean-Michel Ravon
Belair Direct	SOC	2014 Réalisateur / Director : Ivan Grbovic

THÉÂTRE DANSE MUSIQUE • THEATER –DANCE- MUSIC

Le Vaisseau-Coeur (Danseuse)		2019 Cédric Delorme Bouchard Salle Bourgie du Musée des Beaux Arts de Montréal
Le Grand Choeur du Centre-Sud (Choriste)		2019 André Pappathomas
Mue Érable (Danseuse, ukulele et chant)		2018 Charles-Alexis Desgagnés Agora de la danse
Lamelles		2017-2019 Cédric Delorme Bouchard – UQAM Trillium (Ottawa)
Plywood		2016 Réal Bosé – Théâtre Omnibus
Clay	Muriel	2014 Edifice Eliotte
Jérémi Roy est un homme libre		2014 Usine C
ÊTRE : Un piratage technologique		2013 Centre culturel Calixa Lavallée
Le camp d'horreur		2011 Théâtre du Lys
Le mal de Bonamo		2009 - 2010 Tangente / Maison de la culture
Rêves, chimères et mascarade		2009 - 2010 Espace Libre
De la terre au visage		2008 Espace Libre

APTITUDES PARTICULIÈRES • SPECIAL SKILLS

Mime, mannequin (model), danse (dance) et/and dessin (drawing). Choriste (Choir signer) + Escalade (climbing) + Entrainement en salle de gym (Workout/fitness)